VG gennaio-febbraio 2005

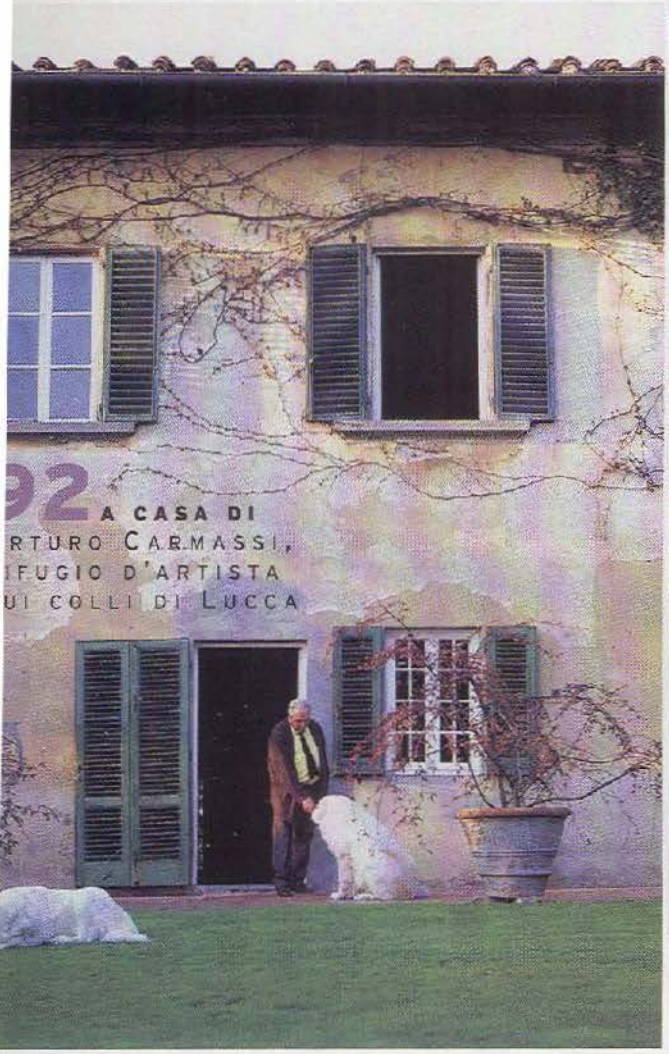

92 A CASA DI ARTURO CARMASSI, RIFUGIO D'ARTISTA SUI COLLI DI LUCCA

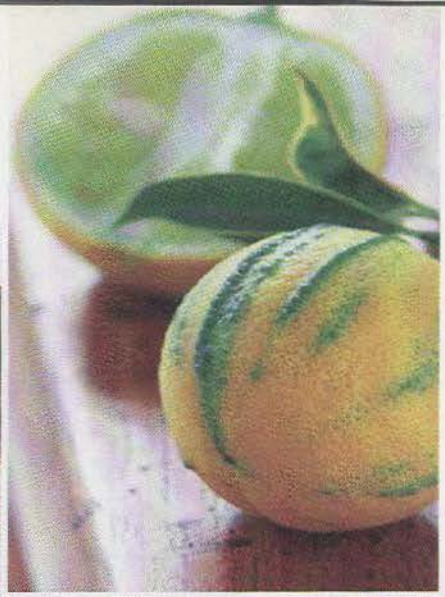

112 FRUTTI ANTICHI IL CITRUS AURANTIUM O ARANCIO AMARO

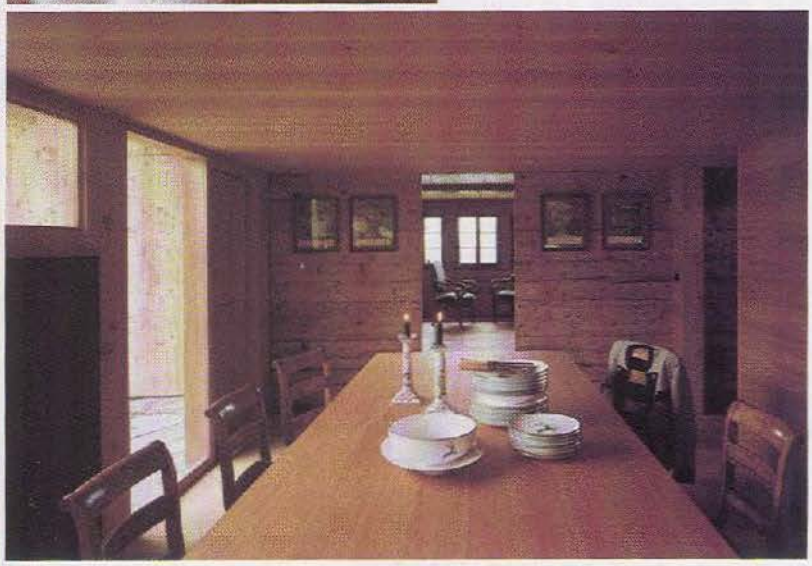

38 CASE NEL VERDE UNO CHALET PER MEDITARE DAVANTI AL GHIACCIAIO

ABITARE

16 Scelte di vita Alla Zelata, Aldo Paravicini applica i principi dell'agricoltura biodinamica alla produzione, seguendo l'intuizione della madre Giulia Maria Crespi

25 Idee casa Un'antica torre restaurata con tecnica creativa: il casale rustico avvolto in un involucro di legno che cela finestre e porte

38 Case nel verde Uno chalet a quota 1500 è stato ristrutturato da un giovane architetto svizzero con soluzioni moderne e razionali

92 A casa di Arturo Carmassi sui colli della Lucchesia: una grande casa colonica dove l'artista vive e lavora

100 A casa di Renato Veronesi a Cressa, un ex casino di caccia nel Novarese, progettato da Luigi Vietti nel 1939, che si affaccia sul Golf Club di Bogogno

CASE TIPICHE

54 Sicilia
Un baglio nel Ragusano, in Sicilia, antica torre trasformata nell'800 in un'elegante luogo di villeggiatura

62 Comprar casa
Tra Modica e Ragusa gli esperti di VilleGiardini hanno selezionato nove occasioni da non perdere

70 Il progetto
L'architetto di VilleGiardini propone una soluzione

NEL VERDE

108 Il fiore del mese La salvia, pianta dalle virtù curative e ornamentali, si presenta in moltissime specie dai fiori e dai colori diversi che permettono di avere fioriture continue per 12 mesi all'anno

112 Frutti antichi Dal Citrus aurantium si ricava un'essenza preziosa

115 Il giardino delle ortiche di Paolo Pejrone. Elogio del giardino pulito, sano, robusto e con un'anima

116 In giardino Come ottenere un giardino pieno di colori e sfumature anche nella stagione invernale

124 Idee giardino Angoli verdi riparati da rami di bambù, su un terreno irregolare, un po' palafitte e un po' gazebo

134 Calendario È il momento di pensare alla terra e di renderla ricca e fertile

136 Il vivaio Paolo Roiatti ha messo in vaso e in cassetta i suoi vitigni

168 Il tempo del giardino di Oliva di Collobiano. Riflessioni sui fiori da scegliere nel mese di febbraio

VG gennaio-febbraio 2005

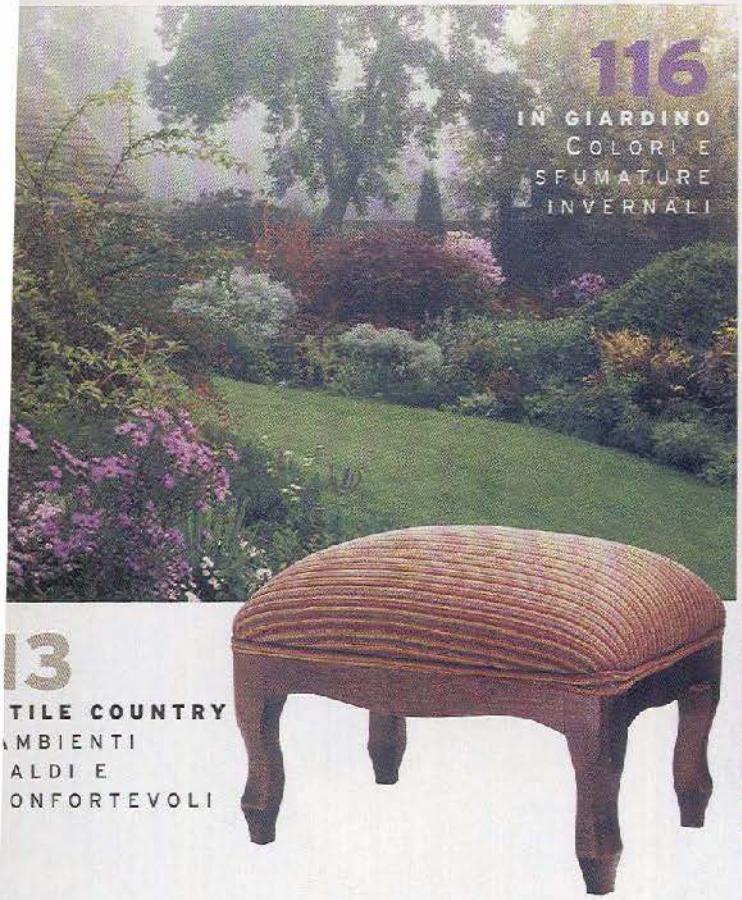

116 IN GIARDINO
COLORI E SFUMATURE INVERNALI

48 PRODOTTI DOC
UNA FABBRICA DI BASTONI NEL SUD DELLA FRANCIA

13 STILE COUNTRY
AMBIENTI CALDI E CONFORTEVOLI

100 A CASA DI RENATO VERONESI
UN EX CASINO DI CACCIA DEL '39

VIAGGIARE

8 Appunti di viaggio Le atmosfere rarefatte dei vigneti coperti di neve dell'Alto Monferrato, nel regno della Barbera

28 Giardini segreti A Ronciglione, nel Viterbese, la tenuta di Villa Lina, un parco tutto da scoprire e da gustare

86 Recupero di charme Presso Spoleto un ex convento dove riscoprire antiche tradizioni e piccoli riti quotidiani

140 Benessere A San Casciano dei Bagni nel senese, la Spa Fonteverde

144 Auto L'ultimo e più sofisticato modello del Nissan Patrol, il turbodiesel a iniezione diretta comodo e potente

SCEGLIERE

13 Stile country Intorno al camino, nelle fredde giornate invernali, quello che può servire per rendere l'ambiente più caldo

30 Profili Francisca Dal Verme nel suo piccolo laboratorio presso Pavia applica l'arte di tingere le fibre con i fiori

36 L'artigiano Nell'atelier di Bianco Bianchi, maestro nell'arte della scagliola, dove i figli Elisabetta e Alessandro continuano l'antica tradizione di famiglia

48 Prodotti doc In un piccolo villaggio nel Sud della Francia una famiglia realizza a mano bastoni in legno di castagno

74 Antiquariato Collezionista per passione, Guido Frilli raccoglie oggetti rari nel suo magazzino open air di Forte dei Marmi

80 Moda Calde tonalità per l'inverno: i classici dell'abbigliamento outdoor in velluto, lana e tela cerata

128 Idee A Catania nel saponificio di Sabrina Delfino rivive l'antica tradizione artigianale del sapone di una volta

131 Shopping verde Accessori e arredi per il giardino. Idee novità, scelte originali, soluzioni pratiche e di tendenza

135 Animali Caprette da giardino: come allevarle e ricavarne lana e latte

138 Libri Le novità su architetture nel verde, case, giardini, fiori e piante

166 Indirizzi Tutte le informazioni necessarie e utili per trovare gli oggetti presentati in questo numero

VG PROFESSIONAL

145 Le stufe a legna
Classiche e attuali tornano di moda per pregi estetici e funzionalità: dove trovarle, come utilizzarle

150 360 Gradi
Appuntamenti ed eventi per abitare la casa e vivere il giardino

154 Hi-Tech
Materiali innovativi e tradizionali per le nuove frontiere dell'architettura

156 Next
Ritorno al futuro: tecnologia e design per il Terzo millennio

158 Speciale Saie e Cersaie
A Bologna i due Saloni internazionali hanno anticipato le tendenze e le novità del 2005 per la casa

162 News
Novità dalle aziende